



BIRDS OF LA SIBERIA EXTREMEÑA AREA

La Siberia

Mapa ornitológico comarcal Tourist map / mapa turístico



Comoflada © Pablo Fernández-Piero

Extremadura Rural



- | | |
|-----------------------------------|-------------------------------|
| Baterno | Herrera del Duque |
| Casas de Don Pedro | Navalvillar de Pela |
| Castilblanco | Puebla de Alcocer |
| Esparragosa de Lares | Risco |
| Fuenteabrada de los Montes | Sancti-Spiritus |
| Garbayuela | Siruela |
| Garlitos | Talarrubias |
| Helechosa de los Montes | Tamurejo |
| | Valdecaballeros |
| | Villarta de los Montes |

Comarca La Siberia

Mapa Ornitológico Comarcal
Tourist map / mapa turístico

AVES DEL ÁREA DE LA SIBERIA EXTREMEÑA

ZONAS BOSCOSAS

Intendámonos en los grandes bosques de coníferas, salpicados por bosques mediterráneos, formados por encinas, alcornoques y melojos; podremos observar aves de gran porte como son las especies consideradas en peligro de extinción: el Buitre Negro (*Aegypius monachus*), el Águila Imperial Ibérica (*Aquila adalberti*) y Cigüeña Negra (*Ciconia nigra*) y otras aves medianas y no por ello menos interesantes como el Ázor Común Goshawk (*Accipiter gentilis*), Culebrera Europea (*Circus gallicus*), Milano Negro (*Milvus migrans*), Gavilán Común (*Accipiter nisus*), y del grupo de las pequeñas aves como el Pico Picapinos (*Parus cristatus*), Carbonero Garrapinos (*Parus ater*) y coccinívoros), Herrerillo Capuchino (*Dendrocopos major*), Picogrieta (*Coccythraustes coccythraustes*), Herrerillo Capuchino (*Dendrocopos major*), Picogrieta (*Coccythraustes coccythraustes*), muelas más, las cuales viven en los inmensos bosques existentes en los pueblos, de esta comarca extrema: Helechosa de los Montes, El Bohonal, Villarta de los Montes, Fuenlabrada de los Montes, Herrera del Duque, Talarrubias, Valdecaballeros y Castilblanco.

ZONAS ROCOSAS

Si visitamos los espectaculares roquedos de cuarcita existentes en las agrestes sierras y cortados fluviales, los cuales salpican toda la comarca, como baluarte de ellos, y situado en el muro de la presa del embalse de García de Sola, está la impresionante Peña de Puerto Peña donde podremos observar aves como la Cigüeña Negra (*Ciconia nigra*), Alimoche Común (*Neophron percipiterus*), Buitre Leonado (*Gyps fulvus*), Águila Azor Peregrina (*Aquila fasciata*), Águila Real (*Aquila chrysaetos*), Búho Real (*Bubo bubo*) y otras más pequeñas, pero también muy interesantes, como la Collalba Negra (*Oenanthe isacura*), Roquero Solitario (*Monticola solitarius*), Vencejo Real (*Apus melba*), Golondrina Daurica (*Cecropis daurica*), etc.

ZONAS DEHESAS

Adentrándonos dando un paseo en las inmensas y centenarias dehesas podremos observar aves como el Elandio Azul (*Elaenus caeruleus*), Grulla Común (*Grus grus*) en invierno, Cigüeña Negra (*Ciconia nigra*), Ázor Común (*Accipiter gentilis*), Buzardo Ratonero (*Buteo buteo*), Carabo Común (*Strix aluco*), Mochuelo Europeo (*Athene noctua*), Rablajero (*Gymnopus cooki*), o la Curruca Cabeceingra (*Sylvia melanocephala*).

ZONAS HUMEDAS

La comarca de La Siberia es la región española con más kilómetros de costa interior, ya que tres grandes embalses discurren por ella: los embalses de Cijara, García de Sola y Orellana. Otros dos bordean sus límites, y son el embalse de la Serena y el Zújar. Y además, varios embalses más pequeños, charcas, ríos y arroyos salpican nuestra comarca extremeña. En estas masas de agua contemplamos aves como el Anade Friso (*Anas streper*), Anade Rabudo (*Anas acuta*), Cuchara Común (*Anas clypeata*), Silbón Europeo (*Anas penelope*), Cerceta Común (*Anas crecca*), Pato Colorado (*Netta rufina*), Porron Europeo (*Aythya ferina*), Anser Común (*Anser anser*), etc.

ZONAS ESTEPARIAS

Si nos acercamos a las zonas de cultivo de cereal de secano (mestalla, cebada, trigo) y estepas (pastizales y eriales) existentes en la comarca, podremos recrearnos en la vista con ejemplares de aves tan bellas como la Avutarda Común (*Otis tarda*), Sison Común (*Tetrax tetrax*), Alcaraván Común (*Burhinus oediceramus*), Ganga Ortega (*Pterocles orientalis*), Ganga Ibérica (*Pterocles alchata*), Cerceta Pinnilla (*Falco naumanni*), Aguilichico Centzo (*Circus pygargus*), Caraca Europea (*Circus garrulus*), existentes en los pueblos de Talarrubias, Puebla de Alcocer y Esparragosa de Lares.

ZONAS REGADÍO

Debido a la transformaciones recientes que se están llevando a cabo en las zonas de dehesas y pastizales en terrenos de cultivo de regadío, se ha favorecido el incremento del número de algunas especies de aves, como son las grullas, ansares y limícolas, y la presencia de otras que antes no se veían, como por ejemplo varias especies de ansares, el Anser Careto (*Anser albifrons*), Anser Campestre (*Anser tabalis*), Anser Chico (*Anser erythropus*), Anser piquicorto (*Anser brachyrhynchus*) y varias especies de la familia de los limícolas.

WOODLANDS

When one enters the pine-forested expanses of this vast region, which is also favoured by large patches of Mediterranean forests of Holm-, Cork- and Pyrenean oaks, it is but of necessity that one can find the impressive though endangered Black Vulture, Spanish Imperial Eagle or Black Stork. They also include mid-sized species like Goshawk (*Accipiter gentilis*), Short-toed Eagle (*Circetus gallicus*) and Black Kite (*Milvus migrans*). Among the smaller species Sparrowhawk (*Accipiter nisus*), Great Spotted Woodpecker (*Dendrocopos major*), Hawfinch (*Coccythraustes coccythraustes*), Crested Tit (*Parus cristatus*) or Coal Tit (*Parus ater*) and many others, which live in the vast forests existing in the villages of this region. Helechosa de los Montes, El Bohonal, Villarta de los Montes, Fuenlabrada de los Montes, Herrera del Duque, Talarrubias, Valdecaballeros and Castilblanco.

ROCKY HILLS

Some of the quartzite outcrops of the area are really impressive. Some are part of the sierras crisscrossing the area and others give way to the flow of mighty rivers like the Guadiana. This is the case of the massive quartzite monolith - very much reminiscent of Montargue's better known Peñañalon - of Peña de Puerto Peña, a natural pass (Spanish Puerto), which serves both as hinges to the dam of the García de Sola reservoir and an appreciated vantage point from which to observe the graceful flight of Black storks (*Ciconia nigra*), the forgetful soaring of searching Egyptian (Neophron percipiterus) and Griffon vultures, (*Gyps fulvus*), or eagles quartering the areas like Bonelli's (*Aquila fasciata*) and Golden (*Aquila chrysaetos*) eagles. Eagle Owl (*Bubo bubo*) is also frequent. Smaller species include Black Wheatear (*Oenanthe isacura*), Blue Rock Thrush (*Monticola solitarius*), Alpine Swift (*Apus melba*), or Red-rumped Swallow (*Cecropis daurica*), among others.

DEHESA

The wood-pastures of the area are also vast, as well as century old. They make a real haven for wildlife in general and for birds in particular. Black-shouldered Kite and Common Crane (*Grus grus*) and (*Elaenus caeruleus*) are winter regulars. Other species included Black Stork (*Ciconia nigra*), Goshawk (*Accipiter gentilis*), Buzzard (*Buteo buteo*), Tawny Owl (*Strix aluco*), Little Owl (*Athene noctua*), Azule-winged Magpie (*Gymnopus cooki*), Bee-eater (*Merops apiaster*) and Sardinian Warbler (*Sylvia melanocephala*), among others. Dehesas are found surrounding villages like Garbayuela, Siruela, Batemo, Tamurejo, Sancti Spiritus, Puebla de Alcocer, Esparragosa de Lares, Talarrubias, Casas de Don Pedro, Navalvillar de Pela, Valdecaballeros or Castilblanco.

WETLANDS

The area boasts more inland (artificial lake) coast kilometres than any other region in Spain, owing to the presence of three important reservoirs: Cijara, García de Sola and Orellana. The area is also bordered by the impressive La Serena and the Zújar ones. It's also crisscrossed by rivers, streams and ponds.

All this greatly favours waders and wildfowl alike, includin Gadwall (*Anas streper*), Pintail (*Anas acuta*), Spoonbill (*Anas clypeata*), Wigeon (*Anas penelope*), Teal (*Anas crecca*), Pochard (*Aythya ferina*), Red-crested Pochard (*Netta rufina*), Greylag Goose (*Anser anser*), etc., among many others.

PLAINS AND STEPPE

These habitats include traditional, low-intensity, rotational cereal arable fields and steppe mainly used for grazing. They are both home to the majestic Great Bustard (*Otis tarda*), together with Lesser Bustard (*Tetrax tetrax*), Stone Curlew (*Burhinus oediceramus*), Black-bellied Sandgrouse (*Pterocles orientalis*), Pin-tailed Sandgrouse (*Pterocles alchata*), Lesser Kestrel (*Falco naumanni*), Montagu's Harrier (*Circus pygargus*) or the dazzling European Roller (*Coracias garrulus*). The villages commonly associated with these habitats are Talarrubias, Puebla de Alcocer and Esparragosa de Lares.

IRRIGATED FIELDS

The result of a dramatic transformation of dehesa and grasslands into rice fields, among others, enabled by the reservoirs built from the 1950s onwards, these habitats have experienced a spectacular increase in species like wintering Common Crane (*Grus grus*) and geese. In particular, it attracts White-fronted (*Anser albifrons*), Lesser White-fronted (*Anser erythropus*), Bean (*Anser fabalis*) and Pink-footed (*Anser brachyrhynchus*) geese, as well as many waders.

Extremadura Rural



Mapa turístico comarcal Mapa ornitológico

La Siberia Extremeña puede presumir de tener unos paisajes vírgenes impresionantes, con una flora y fauna únicas en belleza y abundancia. Sin duda alguna, los amantes de la naturaleza en general, y de la ornitología en particular, encuentran en La Siberia un paraíso: La Siberia posee una enorme riqueza de especies, consecuencia de la enorme variedad de ecosistemas que coexisten en la comarca.

Situada en el noreste de la provincia de Badajoz, La Siberia Extremeña limita al norte con la comarca cacereña de Las Villuercas, al sur con La Serena y con la provincia de Córdoba, al este con las provincias de Ciudad Real y Córdoba, y al oeste con la comarca de las Vegas Altas del Guadiana.

Lo que realmente llama la atención es la cantidad de especies de aves distintas que se pueden observar a simple vista, tanto en sus diferentes ecosistemas como en los pueblos. Algunas de ellas están catalogadas en peligro de extinción, como el Buitre Negro (*Aegypius monachus*), Buitre Leonado (*Gyps fulvus*), Alimoche Común (*Neophron percnopterus*), Águila Imperial Ibérica (*Aquila adalberti*), Águila Azor Perdidera (*Hieraeetus fasciatus*), Águila Real (*Aquila chrysaetos*), Culebrera Europea (*Circus gallicus*), Búho Real (*Bubo bubo*), Cigüeña Negra (*Ciconia nigra*), Avutarda (*Otis tarda*), Sísón (*Tetrax tetrax*), Elanio Azul (*Elianus caeruleus*), Carraca Común (*Coracias garrulus*), etc., y muchas más en la época reproductora, que tiene lugar entre los meses de marzo y junio.

La época invernal es también de gran interés ornitológico, gracias a la llegada de aves del norte de Europa que vienen a nuestra comarca extremeña buscando climas más cálidos. Esta abarca desde octubre hasta finales de febrero. Como gran protagonista, la Grulla Común (*Grus grus*), que supera los 100.000 ejemplares en Extremadura, y de las cuales unas 10.000 lo hacen en La Siberia Extremeña. Así mismo, destaca también la invernada de los gansos, y en especial el Anser Común (*Anser anser*), con grupos de más de 1.000 ejemplares. Además podremos observar ejemplares del Águila Pescadora (*Pandion haliaetus*) y Esmerejón (*Falco columbarius*), diferentes especies de ánsares y muchísimas especies de aves limícolas. Y mientras nos encontramos inmersos en algún rincón tranquilo de La Siberia, podemos encontrar ejemplares de Cigüeña Negra que se quedan invernando en nuestra comarca, además de todas las aves sedentarias.

No te puedes perder este entorno privilegiado para las aves que es La Siberia Extremeña. Disfruta de tu afición mientras respiras el aire puro de paisajes vírgenes que te van a dejar sin aliento. ¡Ven a descubrir La Siberia! Querrás repetir.

La Siberia Extremeña area of Extremadura, with its breathtaking, unspoilt landscape and stunning diversity of wildlife, is unique in its beauty and wealth of flora and fauna. La Siberia is a veritable paradise for birdwatchers, since a great variety of bird species make their homes in each of the different coexisting ecosystems.

Located in the northeast of Badajoz province, La Siberia Extremeña is the rural heart of Extremadura. It is bordered to the north by Las Villuercas, in Cáceres province; and to the south, by La Serena. To the east lie the provinces of Ciudad Real and Córdoba; and to the west, Las Vegas Altas del Guadiana (the upper valley of the river Guadiana).

What is most impressive is the variety of bird species that can easily be spotted when exploring La Siberia; both its various ecosystems and its rustic villages. Some of these birds are endangered species, such as the Black Vulture (*Aegypius monachus*), Griffon Vulture (*Gyps fulvus*), Egyptian Vulture (*Neophron percnopterus*), Imperial Eagle (*Aquila adalberti*), Bonelli's Eagle (*Hieraeetus fasciatus*), Golden Eagle (*Aquila chrysaetos*), Short-toed Eagle (*Circus gallicus*), Eagle Owl (*Bubo bubo*), Black Stork (*Ciconia nigra*), Great Bustard (*Otis tarda*), Little bustard (*Tetrax tetrax*), Black-shouldered Kite (*Elianus caeruleus*), and Roller (*Coracias garrulus*) among others. But many other bird species visit La Siberia during their breeding season, which takes place between March and June.

However, winter is also of great ornithological interest due to the mass arrival of birds from the north of Europe seeking warmer climates. It covers from October to the last days of February. The Crane (*Grus grus*) is the most plentiful with more than 100,000 in Extremadura, of which 10,000 make their permanent home in La Siberia Extremeña. Similarly, geese are fairly common in winter, especially the Greylag Goose (*Anser anser*), which forms amazing flocks of over 1,000 birds. Moreover, we can see the Osprey (*Pandion haliaetus*) and Merlin (*Falco columbarius*), as well as other varieties of geese and many more species of waders. Finally, as you breathe in the peace and tranquillity of the unspoilt countryside you may come across Black Storks that spend the winter in La Siberia, together with many non-migratory birds.

Don't miss this enchanting corner of Spain with its stunning scenery and its rich abundance of birdlife. Bring a camera to make the most of the wonderful landscapes and create memories that you'll treasure forever.

Comarca de La Siberia Extremeña

www.comarcalasiberia.com



Carreteras Roads / Estradas

- Autovías / Auto-estrada
- Nacionales / National Road Network / Rede Nacional
- Red Básica / Basic Road Network / Rede Básica
- Red Intercomarcal / Regional Road network / Rede Regional
- Red Local / Local Road Network / Rede Local
- Otras carreteras locales / Other Local Roads / Outras Estradas Locais
- Ferrocarril / Railroad / Rede Caminho de Ferro

Puntos de interés turístico Tourist attractions / Atrações turísticas

- Monumento civil / Civil monument / Monumento civil
- Zona arqueológica / Archeological zone / Área arqueológica
- Monumento militar / Military monument / Monumento militar
- Monumento religioso / Religious monument / Monumento religioso
- Conjunto histórico / Collection of historic buildings / Conjunto histórico
- Obras de ingeniería / Engineering monuments / Obra de engenharia
- Museo o Centro de Interpretación / Museum / Museu
- Fiesta de Interés Turístico / Feast of tourist interest / Festa de interesse turístico
- Evento cultural / Cultural event / Evento cultural
- Oficina de Información Turística / Tourism office / Posto de turismo
- Área natural protegida / Protected natural area / Área natural protegida
- Árbol singular / Outstanding tree / Árvore notável
- Mirador / Observatory / Observatório
- Observación de aves / Bird Observatory / Observatório de aves
- Lugar de interés paisajístico / Interesting Landscapes / Paisagens Interessantes
- Zona de baño / Bathing area / Área de banho
- Actividades náuticas / Nautical activities / Atividades náuticas
- Balneario / Thermal baths / Balneario
- Aeropuerto / Estación Autobús / Estación ferroviaria
- Estación de servicio / Service Station / Estação de serviço
- Parador de Turismo / Parador / Parador
- Hotel / Hotel / Hotel
- Hostal / Pensión / Guest House / Pensão
- Alojamiento rural / Rural accommodation / Alojamento rural
- Camping / Camping / Camping
- Sede Grupo de Acción Local / Local action group office / Sede Grupo de acción local
- Guardia Civil / Police / Polícia
- Urgencias sanitarias / Health emergencies / Emergências de Saúde
- Hospital / Hospital / Hospital
- Límite área natural protegida / Natural Park / Parque Natural

Rutas Routes / Rotas

- Camino Mozárabe de Santiago / Mozarab route of Santiago / Caminho mozarabe de Santiago
- Via Verde de las Vegas del Guadiana and las Villuercas Greenway / Via Verde Vegas del Guadiana and las Villuercas Greenway
- Sendero de Gran Recorrido (GR) / Long distance footpath (GR) / Grande rota (GR)

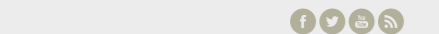

www.redex.org www.comarcalasiberia.com

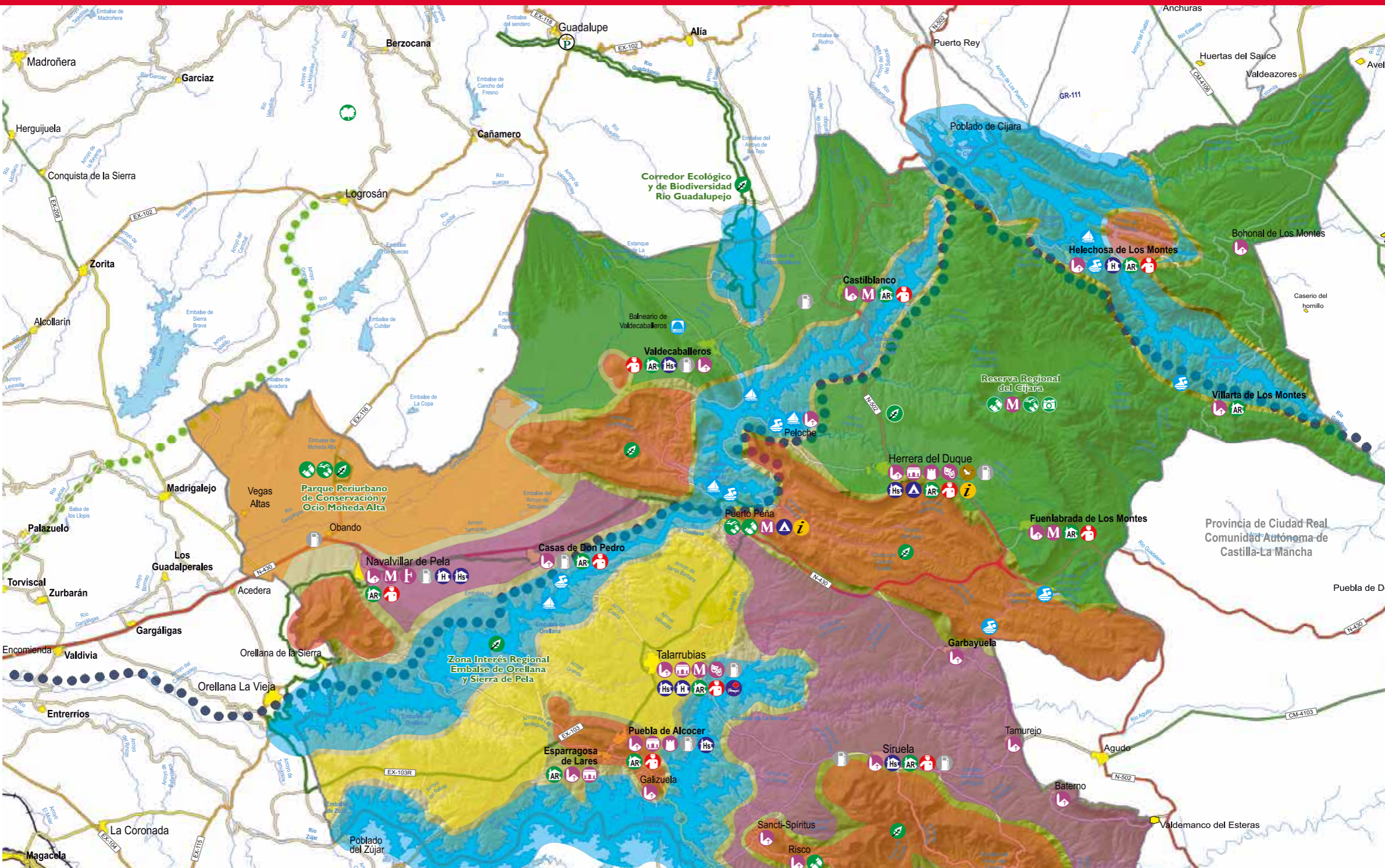

ZONAS BOSCOSAS



ZONAS DEHESAS



ZONAS HÚMEDAS



ZONAS ESTEPARIAS



ZONAS DE REGADÍO



ZONAS ROCOSAS

